MATERIALE
Tecnopolimero a base poliammidica (PA) certificato autoestinguente UL-94 V0 rinforzato fibra vetro colore nero, finitura mat.

ESECUZIONE STANDARD
Fori passanti per viti a testa cilindrica con cava esagonale.

DATI TECNICI
In prove di invecchiamento termico a lungo termine, con un decremento massimo delle proprietà critiche meccaniche del 50%, l'indice di temperatura relativa UL 746 B (RTI) è risultato essere pari a 65.
La certificazione "V0" secondo UL-94 V (Underwriters Laboratories) attesta che su un provino di materiale plastico di forma e dimensioni stabilite, in posizione verticale, la fiamma si estingue entro 10 secondi con completa assenza di gocce incandescenti.
Resistenza all'applicazione di un carico a trazione e resistenza all'urto: i valori F1, F2, L1 e L2, riportati in tabella, sono stati rilevati durante prove a rottura, mediante apposito apparecchio dinamometrico, nelle condizioni di prova raffigurate e a temperatura ambiente.

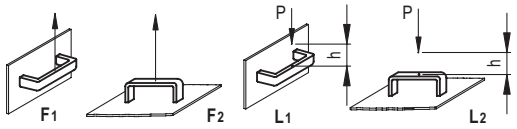



ELESA Original design

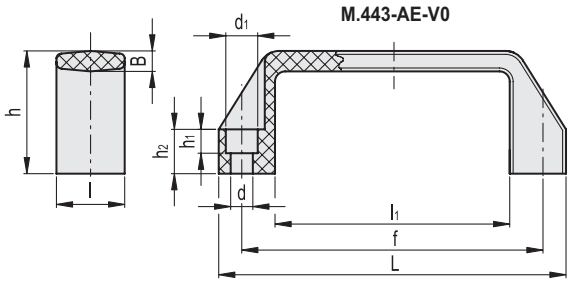

M.443 AE-V0

Codice	Descrizione	L	B	l	f	d	d_1	h	h_1	h_2	l_1	F1 [N]	F2 [N]	L1 [J]	L2 [J]	⚖
150001	M.443/110 AE-V0	109	5.5	21	93.5±0.5	6.5	10.5	38	7	13	74	1300	1800	5	5	27
150012	M.443/140-6 AE-V0	137	7	26	117±1	6.5	10.5	41	7	15	93	1500	2100	9	12	49
150011	M.443/140-8 AE-V0	137	7	26	117±1	8.5	13.5	41	8.5	15	93	1500	1700	9	12	47
150021	M.443/150 AE-V0	150	7	27	132±1	8.5	13.5	45	8.5	16	108	1600	1700	12	12	52
150031	M.443/200 AE-V0	196	7.5	28	179±1	8.5	13.5	50	8.5	17	151	2000	1300	17	15	75

Proprietà dei modelli riservata ai termini di legge. Disegni e immagini non riproducibili se non citando la fonte.